

DEMANDE D'ENREGISTREMENT D'UNE PLATE-FORME DE TRANSIT ET DE RECYCLAGE DE DE MATERIAUX INERTES

PJ 10

Justification du dépôt de la demande de permis de construire

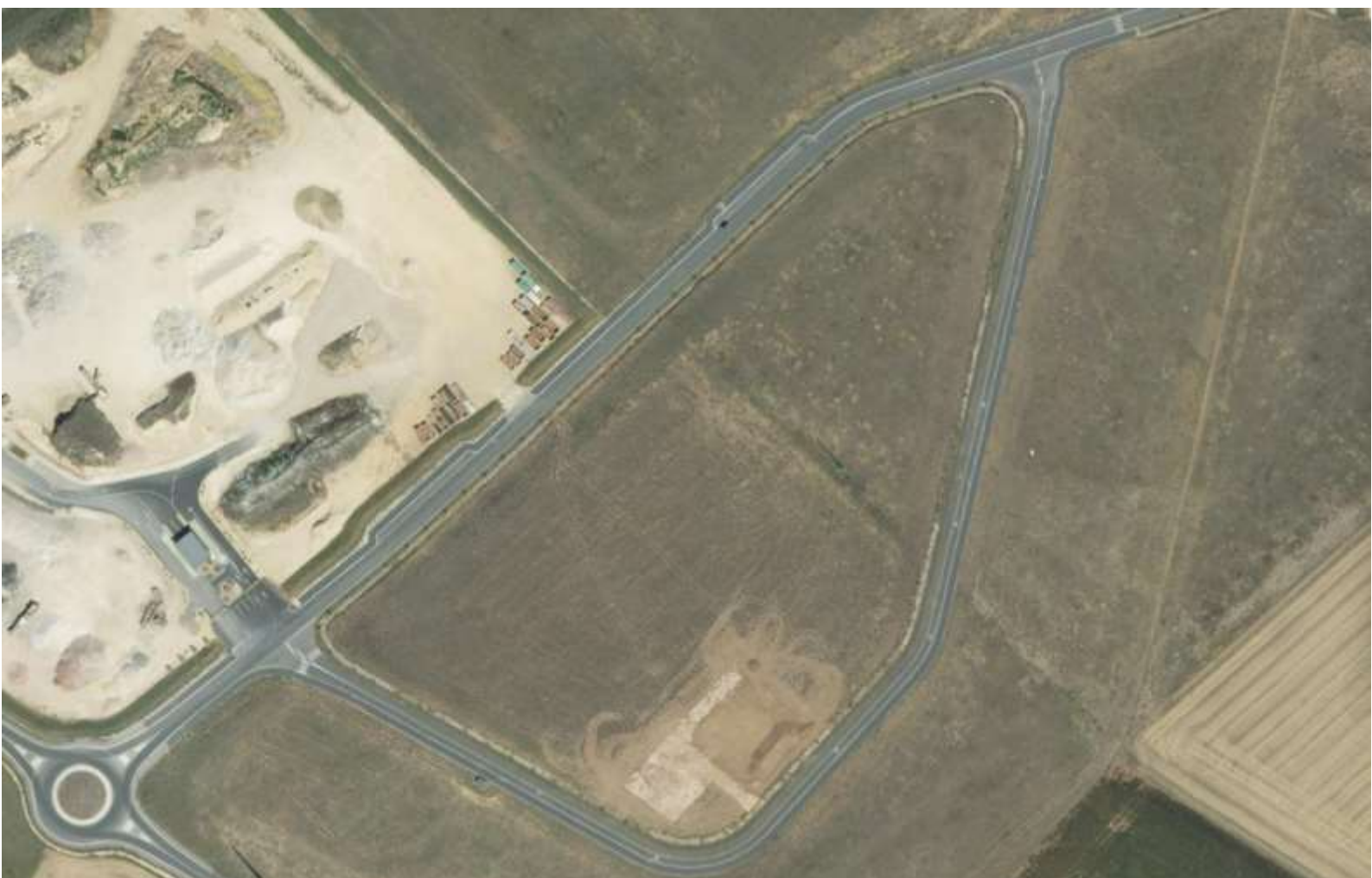

Carrières KLEBER MOREAU
rue Albert Einstein – 86440 MIGNE-AUXANCES

De : Droits De Cits <autorisations.urbanisme@grandpoitiers.fr>

Date : lundi 22 mai 2023 à 11:24

À : "Sarl Yves NICOLAS, Architecte dplg" <yves.nicolas.ste.hermine@wanadoo.fr>

Objet : Accusé de réception électronique : dossier n°PA 86158 23 X0001 (demande n°4603).

Madame, Monsieur,

Vous avez saisi par voie électronique la mairie de MIGNE-AUXANCES pour une demande de Permis d'Aménager (n°4603) le 22/05/2023. Cette demande est désormais référencée sous le numéro de dossier PA 86158 23 X0001 et a été réceptionnée par la collectivité le 22/05/2023.

Le présent accusé de réception (que nous vous invitons à conserver) atteste de la réception de votre saisine par l'administration compétente et vous informe des prochaines étapes de la procédure. Cela ne préjuge pas de la complétude ou de la recevabilité du dossier qui dépend notamment des pièces à fournir. Pour tout renseignement concernant votre dossier, vous pouvez contacter la commune par téléphone au 05 49 51 71 02 ou par messagerie électronique urbanisme@migne-auxances.fr.

Le délai d'instruction de votre dossier est de 3 mois à compter de la date de réception par la collectivité (22/05/2023) et, si vous ne recevez pas de courrier de l'administration dans ce délai, vous bénéficierez d'une décision tacite.

Toutefois, dans le mois qui suit la réception de votre dossier, l'administration peut vous écrire :

- soit pour vous avertir qu'un autre délai est applicable, lorsque le code de l'urbanisme l'a prévu pour permettre les consultations nécessaires (si votre projet nécessite la consultation d'autres services) ;
- soit pour vous indiquer qu'il manque une ou plusieurs pièces à votre dossier ;
- soit pour vous informer que votre projet correspond à un des cas où un permis tacite n'est pas possible.

Si vous recevez une telle lettre avant la fin du premier mois, celle-ci remplacera le présent récépissé.

Si vous n'avez rien reçu à la fin de ce premier mois, le délai de 3 mois ne pourra plus être modifié. Si aucun courrier de l'administration ne vous est parvenu à l'issue de ce délai de 3 mois, vous pourrez commencer les travaux* après avoir :

- adressé au maire une déclaration d'ouverture de chantier (possibilité de le déposer via votre portail citoyen) ;
- affiché sur le terrain ce récépissé sur lequel la mairie a mis son cachet pour attester la réception de celui-ci ;
- installé sur le terrain, pendant toute la durée du chantier, un panneau visible de la voie publique décrivant le projet. Vous trouverez le modèle de panneau dans la plupart des magasins de matériaux.

Attention : le permis n'est définitif qu'en l'absence de recours ou de retrait :

- dans le délai de deux mois à compter de son affichage sur le terrain, sa légalité peut être contestée par un tiers. Dans ce cas, l'auteur du recours est tenu de vous en informer au plus tard quinze jours après le dépôt du recours.
- dans le délai de trois mois après la date du permis, l'autorité compétente peut le retirer, si elle l'estime illégal.

Elle est tenue de vous en informer préalablement et de vous permettre de répondre à ses observations.

* /!\ Certains travaux ne peuvent pas être commencés dès la délivrance du permis et doivent être différés : c'est le cas des travaux situés dans un site classé, et des installations classées pour la protection de l'environnement. Vous pouvez vérifier auprès des services de la commune que votre projet n'entre pas dans ces cas.

Ne répondez pas directement à ce message, celui-ci vous est envoyé automatiquement et aucun traitement ne pourrait être effectué sur un éventuel retour.

Cordialement.